



**ESTADO DO RIO GRANDE DO SUL
POLÍCIA CIVIL
GABINETE DO CHEFE DE POLÍCIA**

Ofício nº 836

Porto Alegre, 11 de novembro de 2022.

A Sua Excelência o Senhor
Ministro **Alexandre de Moraes**
Supremo Tribunal Federal

Supremo Tribunal Federal STFDigital
11/11/2022 20:21 0088945



PETIÇÃO DIGITALIZADA

Referente: **Arguição de Descumprimento de Preceito Fundamental nº 519.**

Exmo. Sr. Ministro,

Em atenção aos termos do Ofício Eletrônico nº 15160/2022, desse Tribunal, encaminho a Vossa Excelência o Relatório Técnico nº 077/2022 anexo com os dados de Polícia Judiciária relacionados à identificação de caminhões/veículos e indivíduos que participaram de bloqueios e manifestações em frente aos quartéis das Forças Armadas, no qual consta um breve resumo das providências adotadas em cada caso, ressaltando que tais informações foram coletadas com base em ocorrências registradas a respeito dos fatos.

Outrossim, informo que os fatos, em tese, confirmados como infração penal, terão a apuração dos órgãos competentes desta Instituição.

Respeitosamente,

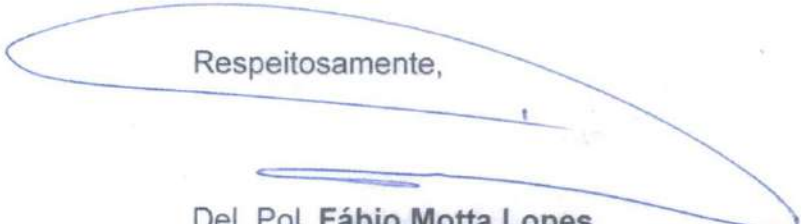
Del. Pol. **Fábio Motta Lopes**,
Chefe de Polícia.



ESTADO DO RIO GRANDE DO SUL
POLÍCIA CIVIL
GABINETE DE INTELIGÊNCIA E ASSUNTOS ESTRATÉGICOS
DIVISÃO DE INTELIGÊNCIA POLICIAL E ANÁLISE CRIMINAL
RELATÓRIO TÉCNICO Nº 0077/2022 DIPAC/GIE/PCRS
11/11/2022

DATA: 1/11/2022

ASSUNTO: IDENTIFICAÇÃO DE MANIFESTANTES PÓS ELEIÇÕES 2022

ORIGEM: DIPAC/GIE/PCRS

DIFUSÃO: CHEFE E SUB-CHEFE DE POLÍCIA, DIRETOR DO GIE

DIFUSÃO ANTERIOR: XXX

REFERÊNCIA: PB Nº 022/2022/DIPAC/DENARC/PCRS

ANEXOS: ANEXO A – IDENTIFICAÇÃO DE INDIVÍDUOS ENVOLVIDOS EM MANIFESTAÇÃO APÓS AS ELEIÇÕES 2022

Atendendo a determinação da Chefia de Polícia Civil e do Diretor do Gabinete de Inteligência e Assuntos Estratégicos – GIE, em atenção ao despacho do Ministro Alexandre de Moraes na ADPF519/DF, informa-se, em tabela anexa, os dados obtidos até o momento sobre a identificação de indivíduos e veículos envolvidos em atos antidemocráticos relacionados aos bloqueios de vias e manifestações em frente aos quartéis das Forças Armadas.

Conforme informado, a necessidade restringe-se ao previsto na Parte Especial, Título IX, art. 286, do Decreto Lei n.º 2848/40 (Código Penal).

DOS CRIMES CONTRA A PAZ PÚBLICA

Incitação ao crime

Art. 286 - Incitar, publicamente, a prática de crime:

Pena - detenção, de três a seis meses, ou multa.

Parágrafo único. Incorre na mesma pena quem incita, publicamente, animosidade entre as Forças Armadas, ou delas contra os poderes constitucionais, as instituições civis ou a sociedade. (Incluído pela Lei nº 14.197, de 2021).

Desta forma, salienta-se que os dados relacionados são informações de inteligência e por ora não foram confirmados atos de incitação ao crime.

A mobilização alcançou pelo menos 26 pontos em rodovias federais e 40 locais em estradas estaduais¹ até o início da manhã do dia 01/11/2022. Neste sentido, foi instaurado o Gabinete de Crise², integrado pelas forças de segurança, para reestabelecer a circulação nas rodovias gaúchas.

Merece destaque um vídeo que circulou em grupos de aplicativos de mensageria onde um indivíduo aparece fomentando a participação de algumas

1 <https://www.correiopovo.com.br/not%C3%Adcias/cidades/rs-tem-mais-de-60-pontos-combloqueios-devido-a-manifesta%C3%A7%C3%B5es-de-caminhoneiros-1.916101>. Acesso em 02/11/2022 às 08:37

2 <https://estado.rs.gov.br/acoes-para-manter-estradas-desbloqueadas-seguem-no-feriado>. Acesso em 02/11/2022 às 08:44.



ESTADO DO RIO GRANDE DO SUL
POLÍCIA CIVIL
GABINETE DE INTELIGÊNCIA E ASSUNTOS ESTRATÉGICOS
DIVISÃO DE INTELIGÊNCIA POLICIAL E ANÁLISE CRIMINAL

instituições de classe de trabalhadores, bem como o Exército Brasileiro, a se unirem ao movimento que estava sendo realizado.



O indivíduo em tela foi identificado como VILMAR LUIZ VICINIESKI, RG _____, CPF _____, com endereço residencial registrado em sua CNH, no ano de 2021, à _____, Guaporé-RS. Conforme pesquisa realizada, VILMAR é policial militar aposentado.



VILMAR LUIZ VICINIESKI. Consultas Integradas, aba condutor

VILMAR foi identificado na rede social Facebook com o perfil <https://ptbr.facebook.com/Ramliv11> conforme pode ser visto na imagem abaixo:



ESTADO DO RIO GRANDE DO SUL
POLÍCIA CIVIL
GABINETE DE INTELIGÊNCIA E ASSUNTOS ESTRATÉGICOS
DIVISÃO DE INTELIGÊNCIA POLICIAL E ANÁLISE CRIMINAL



VILMAR LUIZ VICINIESKI. Images do perfil <https://www.facebook.com/Ramliv11> em 02/11/2022.

Também foram procedidas ações de coletas a fim de localizar eventuais publicações em fontes abertas ilustrando ou propagando mensagens de estímulo ao emprego das forças armadas como instrumento de ataque às instituições civis, os poderes constituídos e a sociedade.

Na rede social Instagram, foram localizados alguns perfis com tais manifestações. Foi possível localizar os perfis abaixo:

- “Ezequiel_vargas”
(https://www.instagram.com/stories/ezequiel_vargas/2967873529031289093/) com publicações referentes ao tema. Aponta-se que, por ora, não foi procedida a qualificação de EZEQUIEL.



ESTADO DO RIO GRANDE DO SUL
POLÍCIA CIVIL
GABINETE DE INTELIGÊNCIA E ASSUNTOS ESTRATÉGICOS
DIVISÃO DE INTELIGÊNCIA POLICIAL E ANÁLISE CRIMINAL



Imagem extraída do perfil da rede social de EZEQUIEL. Link de acesso: https://www.instagram.com/stories/ezequiel_vargas/2967873529031289093/ Acesso em 10/11/2022

EZEQUIEL aponta na mesma rede social ser coordenador do perfil “direitars_” (https://www.instagram.com/direitars_/).



Imagem extraída do perfil da rede social de “direitars_”. Link de acesso: https://www.instagram.com/direitars_/ Acesso em 10/11/2022

- “WASHINGTON_DOD”, com inúmeros *stories* e vídeos compartilhados no local. Aponta-se que, por ora, não foi procedida a qualificação de Washington.



ESTADO DO RIO GRANDE DO SUL
POLÍCIA CIVIL
GABINETE DE INTELIGÊNCIA E ASSUNTOS ESTRATÉGICOS
DIVISÃO DE INTELIGÊNCIA POLICIAL E ANÁLISE CRIMINAL



Imagem extraída do perfil da rede social de WASHINGTON_DOD. Link de acesso:
https://www.instagram.com/washington_dod Acesso em 10/11/2022

- “ARRUDA_JONATAN”, identificado como JONATHAN PIRES DE ARRUDA, RG: 5091406362, filho de João Alberto Pires de Arruda e Jacinta Meinerz de Arruda, perfil com inúmeras publicações na localidade do CMS.



ESTADO DO RIO GRANDE DO SUL
POLÍCIA CIVIL
GABINETE DE INTELIGÊNCIA E ASSUNTOS ESTRATÉGICOS
DIVISÃO DE INTELIGÊNCIA POLICIAL E ANÁLISE CRIMINAL



Imagem extraída do perfil da rede social INSTAGRAM de ARRUDA_JONATAN. Link de acesso: https://www.instagram.com/arruda_jonatan/ Acesso em: 10/11/2022

- “Edison.flores.072”, com inúmeras publicações no local do protesto. Aponta-se que, por ora, não foi procedida a qualificação de EDSON.



ESTADO DO RIO GRANDE DO SUL
POLÍCIA CIVIL
GABINETE DE INTELIGÊNCIA E ASSUNTOS ESTRATÉGICOS
DIVISÃO DE INTELIGÊNCIA POLICIAL E ANÁLISE CRIMINAL



Imagem extraída do perfil da rede social INSTAGRAM de EDSON.FLORES.072. Link de acesso: <https://instagram.com/edison.flores.072> Acesso em: 10/11/2022

- “GILMAR_0691”, com inúmeros *stories* e vídeos compartilhados no local. Aponta-se que, por ora, não foi procedida a qualificação de GILMAR.



ESTADO DO RIO GRANDE DO SUL
POLÍCIA CIVIL
GABINETE DE INTELIGÊNCIA E ASSUNTOS ESTRATÉGICOS
DIVISÃO DE INTELIGÊNCIA POLICIAL E ANÁLISE CRIMINAL

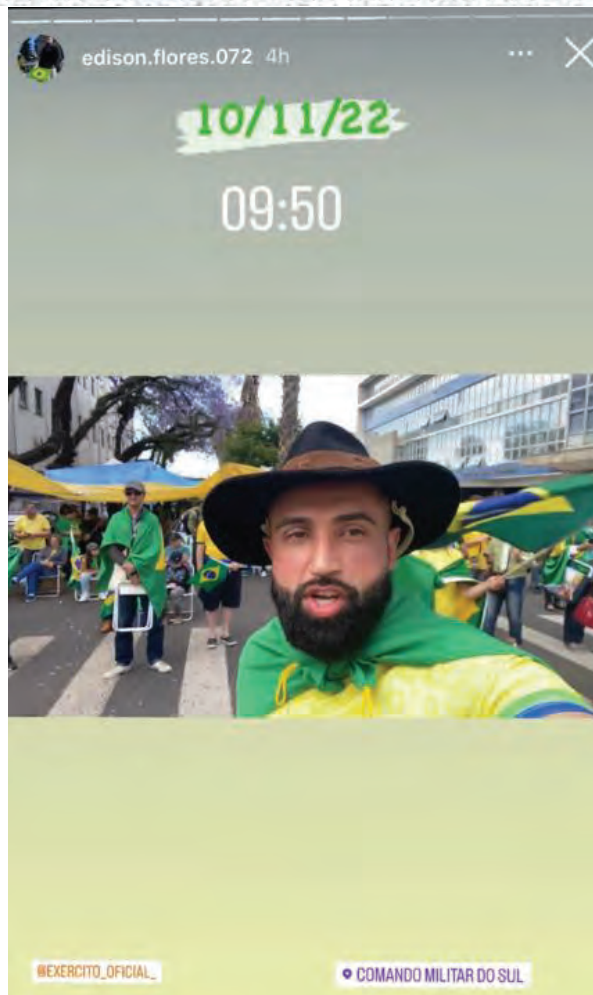

Imagem extraída do perfil da rede social de Gilmar_0691. Link de acesso: https://instagram.com/gilmar_0691 Acesso em 10/11/2022

- “RAFAELDAFF”, com inúmeros *stories* e vídeos compartilhados no local. Aponta-se que, por ora, não foi procedida a qualificação de RAFAEL.



Imagem extraída do perfil da rede social de rafaeldaff. Link de acesso: <https://instagram.com/rafaeldaff> Acesso em 10/11/2022

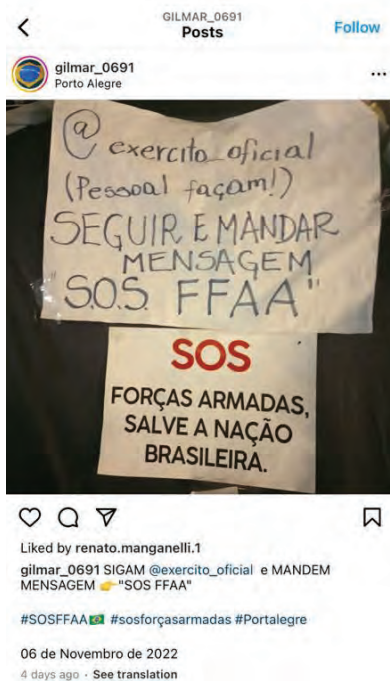

ESTADO DO RIO GRANDE DO SUL
POLÍCIA CIVIL
GABINETE DE INTELIGÊNCIA E ASSUNTOS ESTRATÉGICOS
DIVISÃO DE INTELIGÊNCIA POLICIAL E ANÁLISE CRIMINAL



- “VIVIANE.ALMEIDA.XIRUA.ARTEIRA”, com publicações compartilhadas no local. Sendo identificada como Viviane Freitas de Almeida, RG



Imagem extraída do perfil da rede social de viviane.almeida.xirua.arteira. Link de acesso:
<https://instagram.com/viviane.almeida.xirua.arteira> Acesso em 10/11/2022

Além dos resultados acima, foram localizadas publicações relativas a agentes públicos com intensa atividade em redes sociais e fora destas. A partir de ações de coleta, foram possíveis as identificações de algumas dessas publicações no sentido de apoio ou incentivo a presença de cidadãos nos locais de reunião e/ou manifestações populares.

Em recente publicação, o Deputado Estadual recém eleito Deputado Federal, TENENTE CORONEL ZUCCO, qualificado como LUCIANO LORENZINI ZUCCO, RG:



ESTADO DO RIO GRANDE DO SUL
POLÍCIA CIVIL
GABINETE DE INTELIGÊNCIA E ASSUNTOS ESTRATÉGICOS
DIVISÃO DE INTELIGÊNCIA POLICIAL E ANÁLISE CRIMINAL

Lorenzini Zucco, apresenta imagens na localidade do CMS com incentivo e convocando a presença do povo para a região.



tenentecoronelzucco • Seguir
 Áudio original • ENTÃO EU ME LEVANTO LEVO MEU POVO COMIGO BRASIL

tenentecoronelzucco • Porto Alegre- 07/11/2022 BR
 2 d Ver tradução

fejones_torres DEPUTADOS E SENADORES TEM QUE SE ENGAJAREM MAIS COM O POVO PARECE ESTAREM TUDO ESCONDIDOS
 2 d 36 curtidas Responder Ver tradução

Ver respostas (11)

andreamferri Orgulho de ser gaúcha!! 🇧🇷🇧🇷 Orgulho do nosso povo amado!! BRBRBR
 2 d 23 curtidas Responder Ver tradução

Ver respostas (1)

paulorsul O VERDADEIRO SUPREMO está nas ruas para retomar àquilo que ao longo de muitos anos, as falsas eleições, não nos deram, ou seja, DEMOCRACIA e LIBERDADE!
 2 d 9 curtidas Responder Ver tradução

Imagem extraída do perfil da rede social INSTAGRAM de TENENTE CORONEL ZUCCO. Link de acesso: <https://www.instagram.com/p/CksmELhJysG/> Acesso em: 10/11/2022

Destacamos a resposta à publicação de ZUCCO do usuário “paulorsul” falando em “retomar” aquilo que as eleições supostamente teriam subtraído do povo.

Em recente publicação, a Agente Penitenciária POLICIAL MARIANA LESCANO, candidata à Deputada Estadual nas últimas eleições, qualificada como MARIANA DOERNTE LESCANO, RG

apresenta imagens na localidade do CMS com incentivo e convocando a presença do povo para a região.



**ESTADO DO RIO GRANDE DO SUL
POLÍCIA CIVIL
GABINETE DE INTELIGÊNCIA E ASSUNTOS ESTRATÉGICOS
DIVISÃO DE INTELIGÊNCIA POLICIAL E ANÁLISE CRIMINAL**



policialmarianaescano • Seguir
Áudio original

policialmarianaescano PORTO ALEGRE 06/11/22!
SUPREMO É O POVO!
Liberdade acima de tudo!
3 d Ver tradução

sueli_coneglian Salmos 94
1 Ó Senhor Deus, a quem a vingança pertence, ó Deus, a quem a vingança pertence, mostra-te resplandecente.
2 Exalta-te, tu, que és juiz da terra; dá a paga aos soberbos.
3 Até quando os ímpios, Senhor, até quando os ímpios saltarão de prazer?
4 Até quando proferirão, e falarão coisas duras, e se gloriarão todos os que praticam a iniquidade?
5 Reduzem a pedaços o teu povo, ó Senhor, e afligem a tua herança.
6 Matam a viúva e o estrangeiro, e ao órfão tiram a vida.
7 Contudo dizem: O Senhor não o verá; nem para isso atenderá o Deus de Jacó.
8 Atendei, ó brutais dentre o povo; e vós, loucos, quando sereis sábios?
9 Aquele que fez o ouvido não ouvirá? E o que formou o olho,

Curtido por danibschulz e outras pessoas
HÁ 3 DIAS

Imagem extraída do perfil da rede social INSTAGRAM de POLICIAL MARIANA LESCANO. Link de acesso: <https://www.instagram.com/p/CkoQMy3K7EC/> Acesso em: 10/11/2022



policialmarianaescano • Seguir
Áudio original

policialmarianaescano VEM PARA RUA!!!
PORTO ALEGRE GIGANTE!!!!!!
COMPARTILHA PESSOAL!
1 sem Ver tradução

caon Infelizmente com a inação das FFAA perdi totalmente a confiança nessa instituição.
Não se faz mais militares com a honradez de nossos pais, Mari.
1 sem Responder Ver tradução

_gabidebritto mais 20 pessoas chegando pra se junta 🇧🇷
1 sem 4 curtidas Responder Ver tradução

marcuslorandi Mariana boa tarde, se as forças armadas bater continência pra um ex-presidiário eu me rendo 😞
1 sem 6 curtidas Responder Ver tradução

Ver respostas (1)

Curtido por valordemercadomodas e outras pessoas
NOVEMBRO 2

Imagem extraída do perfil da rede social INSTAGRAM de POLICIAL MARIANA LESCANO. Link de acesso: <https://www.instagram.com/p/CkoQMy3K7EC/> Acesso em: 10/11/2022



ESTADO DO RIO GRANDE DO SUL
POLÍCIA CIVIL
GABINETE DE INTELIGÊNCIA E ASSUNTOS ESTRATÉGICOS
DIVISÃO DE INTELIGÊNCIA POLICIAL E ANÁLISE CRIMINAL



Em resposta à convocação de manifestantes para “irem para a rua”, feita por LESCANO, vale destacar a resposta da usuária “_caon_” frustrada com a “inação” das FFAA (forças armadas).

Em seu perfil de Instagram o agente de segurança pública, Patrício Jardim Antunes, RG:

conhecido como INSPETOR PATRÍCIO, o qual é vereador no município de Dom Pedrito e foi candidato a Deputado Estadual pelo PP fez diversas publicações referente a possível fraude nas urnas e assuntos relacionados as eleições para a Presidência da República.



Imagem extraída do perfil da rede social INSTAGRAM de Inspetor Patrício. Link de acesso <https://www.instagram.com/inspetor.patricio> Acessado em 10/11/22



ESTADO DO RIO GRANDE DO SUL
POLÍCIA CIVIL
GABINETE DE INTELIGÊNCIA E ASSUNTOS ESTRATÉGICOS
DIVISÃO DE INTELIGÊNCIA POLICIAL E ANÁLISE CRIMINAL

#NotaOficial | Relatório das Forças Armadas não excluiu a possibilidade de fraude ou inconsistência nas urnas eletrônicas. Leia na íntegra: gov.br/defesa/pt-br/c... Siga o fio e saiba mais

NOTA OFICIAL

Brasília (DF), 10/11/2022 - O Ministério da Defesa (MD) e o Comando em Chefe das Forças Armadas (Cofa) não excluem a possibilidade de fraude ou inconsistência nas urnas eletrônicas, segundo o relatório do Ministério da Justiça e do Poder Judiciário (MJ) divulgado nesta terça-feira (8).

O relatório do MJ, divulgado no site do Tribunal Superior Eleitoral (TSE), afirma que as urnas eletrônicas são seguras e auditáveis, mas também aponta para a possibilidade de fraude ou inconsistência nas urnas eletrônicas.

O relatório do MJ também aponta para a possibilidade de fraude ou inconsistência nas urnas eletrônicas, afirmando que as urnas eletrônicas são seguras e auditáveis, mas também aponta para a possibilidade de fraude ou inconsistência nas urnas eletrônicas.

O relatório do MJ também aponta para a possibilidade de fraude ou inconsistência nas urnas eletrônicas, afirmando que as urnas eletrônicas são seguras e auditáveis, mas também aponta para a possibilidade de fraude ou inconsistência nas urnas eletrônicas.

O relatório do MJ também aponta para a possibilidade de fraude ou inconsistência nas urnas eletrônicas, afirmando que as urnas eletrônicas são seguras e auditáveis, mas também aponta para a possibilidade de fraude ou inconsistência nas urnas eletrônicas.

O relatório do MJ também aponta para a possibilidade de fraude ou inconsistência nas urnas eletrônicas, afirmando que as urnas eletrônicas são seguras e auditáveis, mas também aponta para a possibilidade de fraude ou inconsistência nas urnas eletrônicas.

O relatório do MJ também aponta para a possibilidade de fraude ou inconsistência nas urnas eletrônicas, afirmando que as urnas eletrônicas são seguras e auditáveis, mas também aponta para a possibilidade de fraude ou inconsistência nas urnas eletrônicas.

O relatório do MJ também aponta para a possibilidade de fraude ou inconsistência nas urnas eletrônicas, afirmando que as urnas eletrônicas são seguras e auditáveis, mas também aponta para a possibilidade de fraude ou inconsistência nas urnas eletrônicas.

O relatório do MJ também aponta para a possibilidade de fraude ou inconsistência nas urnas eletrônicas, afirmando que as urnas eletrônicas são seguras e auditáveis, mas também aponta para a possibilidade de fraude ou inconsistência nas urnas eletrônicas.

O relatório do MJ também aponta para a possibilidade de fraude ou inconsistência nas urnas eletrônicas, afirmando que as urnas eletrônicas são seguras e auditáveis, mas também aponta para a possibilidade de fraude ou inconsistência nas urnas eletrônicas.

O relatório do MJ também aponta para a possibilidade de fraude ou inconsistência nas urnas eletrônicas, afirmando que as urnas eletrônicas são seguras e auditáveis, mas também aponta para a possibilidade de fraude ou inconsistência nas urnas eletrônicas.

O relatório do MJ também aponta para a possibilidade de fraude ou inconsistência nas urnas eletrônicas, afirmando que as urnas eletrônicas são seguras e auditáveis, mas também aponta para a possibilidade de fraude ou inconsistência nas urnas eletrônicas.

O relatório do MJ também aponta para a possibilidade de fraude ou inconsistência nas urnas eletrônicas, afirmando que as urnas eletrônicas são seguras e auditáveis, mas também aponta para a possibilidade de fraude ou inconsistência nas urnas eletrônicas.

O relatório do MJ também aponta para a possibilidade de fraude ou inconsistência nas urnas eletrônicas, afirmando que as urnas eletrônicas são seguras e auditáveis, mas também aponta para a possibilidade de fraude ou inconsistência nas urnas eletrônicas.

O relatório do MJ também aponta para a possibilidade de fraude ou inconsistência nas urnas eletrônicas, afirmando que as urnas eletrônicas são seguras e auditáveis, mas também aponta para a possibilidade de fraude ou inconsistência nas urnas eletrônicas.

O relatório do MJ também aponta para a possibilidade de fraude ou inconsistência nas urnas eletrônicas, afirmando que as urnas eletrônicas são seguras e auditáveis, mas também aponta para a possibilidade de fraude ou inconsistência nas urnas eletrônicas.

O relatório do MJ também aponta para a possibilidade de fraude ou inconsistência nas urnas eletrônicas, afirmando que as urnas eletrônicas são seguras e auditáveis, mas também aponta para a possibilidade de fraude ou inconsistência nas urnas eletrônicas.

O relatório do MJ também aponta para a possibilidade de fraude ou inconsistência nas urnas eletrônicas, afirmando que as urnas eletrônicas são seguras e auditáveis, mas também aponta para a possibilidade de fraude ou inconsistência nas urnas eletrônicas.

O relatório do MJ também aponta para a possibilidade de fraude ou inconsistência nas urnas eletrônicas, afirmando que as urnas eletrônicas são seguras e auditáveis, mas também aponta para a possibilidade de fraude ou inconsistência nas urnas eletrônicas.

O relatório do MJ também aponta para a possibilidade de fraude ou inconsistência nas urnas eletrônicas, afirmando que as urnas eletrônicas são seguras e auditáveis, mas também aponta para a possibilidade de fraude ou inconsistência nas urnas urnas eletrônicas.

inspetor.patricio • Seguir

inspetor.patricio Essa é a nota oficial do Ministério da Defesa! A grande mídia faz a notícia conforme seu interesse!
7 h · Ver tradução

Curtido por fabianoalmeida268 e outras pessoas
HÁ 7 HORAS

O voto eletrônico é seguro e auditável. Veja mais informações no site da Justiça Eleitoral.
Fonte: Tribunal Superior Eleitoral

Imagem extraída do perfil da rede social INSTAGRAM de Inspetor Patricio. Link de acesso https://www.instagram.com/p/CkyTnt0r_-J/ Acessado em 10/11/22

inspetor.patricio • Seguir

inspetor.patricio Aviso importante!
30 h

adriana.rodrigues14 Verdade, Não podemos criticar fraudes.

adrianocarloton Triste realidade. Pode falar genocida que não dá nada, mas não pode falar em urna TSE entre outras...

telizjociane

djanirosta Triste...

Inspetor Patricio
Publicado por Patricio Antunes
Agora mesmo

Evite a censura; não critique o ministro Alexandre de Moraes e nem as urnas que possuem o código fonte duvidoso!

O voto eletrônico é seguro e auditável. Veja mais informações no site da Justiça Eleitoral.
Fonte: Tribunal Superior Eleitoral

Imagem extraída do perfil da rede social INSTAGRAM de Inspetor Patricio. Link de acesso <https://www.instagram.com/p/Ckw1QUGuS1o/> Acessado em 10/11/22



ESTADO DO RIO GRANDE DO SUL
POLÍCIA CIVIL
GABINETE DE INTELIGÊNCIA E ASSUNTOS ESTRATÉGICOS
DIVISÃO DE INTELIGÊNCIA POLICIAL E ANÁLISE CRIMINAL



Imagem extraída do perfil da rede social INSTAGRAM de Inspetor Patrício. Link de acesso <https://www.instagram.com/p/CkrhZsBpOqd/> Acessado em 10/11/22

As publicações acima trazem mensagens publicadas pelo INSPETOR PATRÍCIO com conteúdo relacionado à não aceitação do resultado das eleições, inclusive com considerações que levantam uma suposta corrupção e fraude no processo eleitoral.

O Comissário de Polícia Raldi, THIAGO TEIXEIRA RALDI, RG: _____, possui o perfil abaixo, onde ele faz algumas postagens referente as eleições à Presidência da República.



Imagem extraída do perfil da rede social INSTAGRAM do Comissário Raldi. Link de acesso <https://www.instagram.com/comissarioraldi> Acessado em 10/11/22



Imagem extraída do perfil da rede social INSTAGRAM de Inspetor Patricio. Link de acesso <https://www.instagram.com/comissarioraldi/reels> Acessado em 10/11/22

Outro perfil localizado foi o de DELEGADO HELIOMAR, chamado HELIOMAR ATHAYDES FRANCO, RG:

Foi possível perceber que o DELEGADO HELIOMAR fez publicações em seu perfil após o segundo turno das eleições, porém, posteriormente apagou, conforme comparação de imagens abaixo.



ESTADO DO RIO GRANDE DO SUL
POLÍCIA CIVIL
GABINETE DE INTELIGÊNCIA E ASSUNTOS ESTRATÉGICOS
DIVISÃO DE INTELIGÊNCIA POLICIAL E ANÁLISE CRIMINAL





Imagem extraída do perfil da rede social INSTAGRAM do Delegado Heliomar. Link de acesso <https://www.instagram.com/delegadoheliomar/> Acessado em 10/11/22

Também foram feitas em locais relacionados às partes acima citadas.

Sobre as ações desenvolvidas na região do Comando Militar do Sul (Bairro Centro Histórico, nesta Capital) foi possível localizar faixas afixadas no passeio público com mensagens referentes às eleições e às Forças Armadas brasileiras. Todavia, não foi possível visualizar pessoas como responsáveis por tais objetos, tampouco há identificação quanto sua produção.

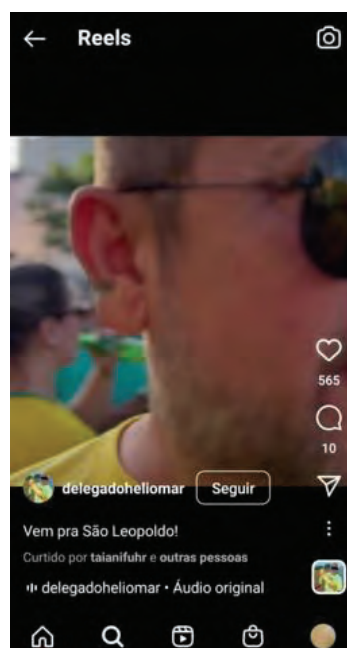
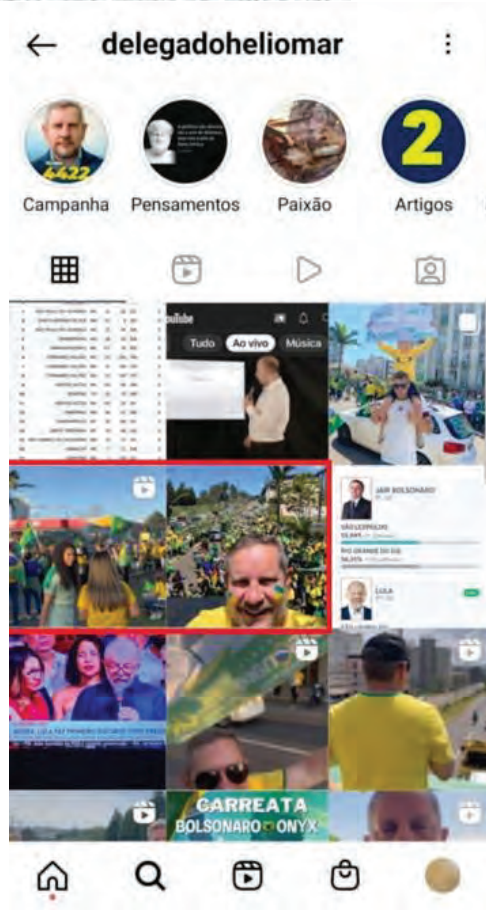
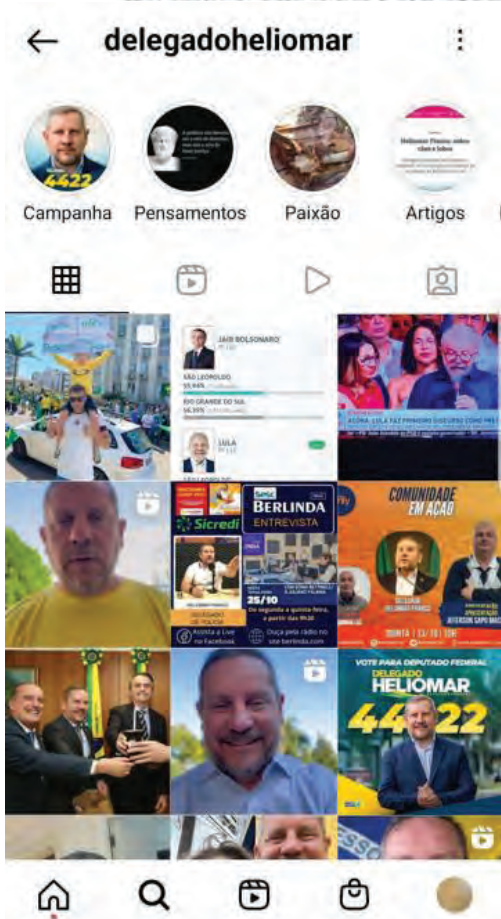

ESTADO DO RIO GRANDE DO SUL
POLÍCIA CIVIL
GABINETE DE INTELIGÊNCIA E ASSUNTOS ESTRATÉGICOS
DIVISÃO DE INTELIGÊNCIA POLICIAL E ANÁLISE CRIMINAL



Imagem capturada na região do Comando Militar do Sul (bairro Centro Histórico, Porto Alegre – RS)



Imagem capturada na região do Comando Militar do Sul (bairro Centro Histórico, Porto Alegre – RS)



ESTADO DO RIO GRANDE DO SUL
POLÍCIA CIVIL
GABINETE DE INTELIGÊNCIA E ASSUNTOS ESTRATÉGICOS
DIVISÃO DE INTELIGÊNCIA POLICIAL E ANÁLISE CRIMINAL



Imagem capturada na região do Comando Militar do Sul (bairro Centro Histórico, Porto Alegre – RS)



Imagem capturada na região do Comando Militar do Sul (bairro Centro Histórico, Porto Alegre – RS)



ESTADO DO RIO GRANDE DO SUL
POLÍCIA CIVIL
GABINETE DE INTELIGÊNCIA E ASSUNTOS ESTRATÉGICOS
DIVISÃO DE INTELIGÊNCIA POLICIAL E ANÁLISE CRIMINAL



Imagem capturada na região do Comando Militar do Sul (bairro Centro Histórico, Porto Alegre – RS)



Imagem capturada na região do Comando Militar do Sul (bairro Centro Histórico, Porto Alegre – RS)



ESTADO DO RIO GRANDE DO SUL
POLÍCIA CIVIL
GABINETE DE INTELIGÊNCIA E ASSUNTOS ESTRATÉGICOS
DIVISÃO DE INTELIGÊNCIA POLICIAL E ANÁLISE CRIMINAL



Imagem capturada na região do Comando Militar do Sul (bairro Centro Histórico, Porto Alegre – RS)

Em relação aos objetos no local, bem como das estruturas dispostas nos locais, e que trazem conteúdo que remete a uma tentativa de convocação popular das forças armadas, não foi possível identificar possíveis responsáveis eis que o material exposto (faixas, banners etc) parece estar lá posicionado há vários dias sem ser retirado.

Os cavaletes no entorno do protesto pertencem ao Tribunal de Contas do Estado (TCE) e ao Comando Militar do Sul (CMS), sendo colocados para proteção dos prédios públicos. Os protestantes aparentemente fizeram uso para colocar faixas referentes as manifestações.

Existe uma obstrução na circulação de veículos na localidade do protesto na área delimitada, conforme o mapa abaixo.



ESTADO DO RIO GRANDE DO SUL
POLÍCIA CIVIL
GABINETE DE INTELIGÊNCIA E ASSUNTOS ESTRATÉGICOS
DIVISÃO DE INTELIGÊNCIA POLICIAL E ANÁLISE CRIMINAL

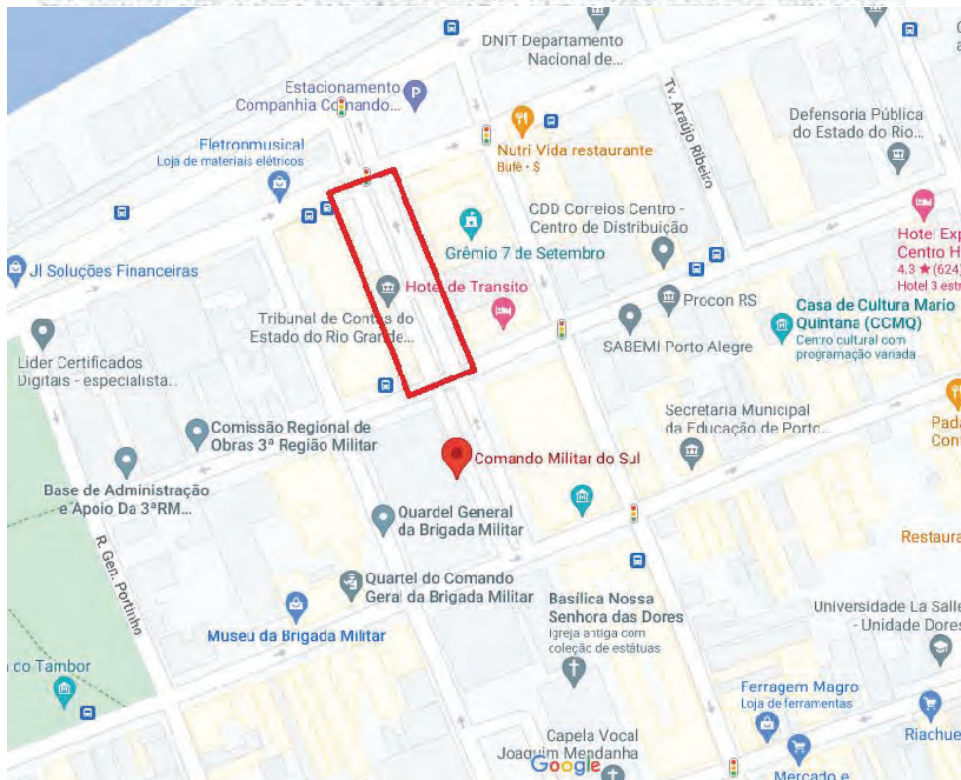

A obstrução é apenas de veículos, não de pedestres.

As ruas Sete de Setembro e Siqueira Campos estão com fluxo normal, sem obstrução de veículos.

Foram identificados alguns veículos na região do protesto, são eles:

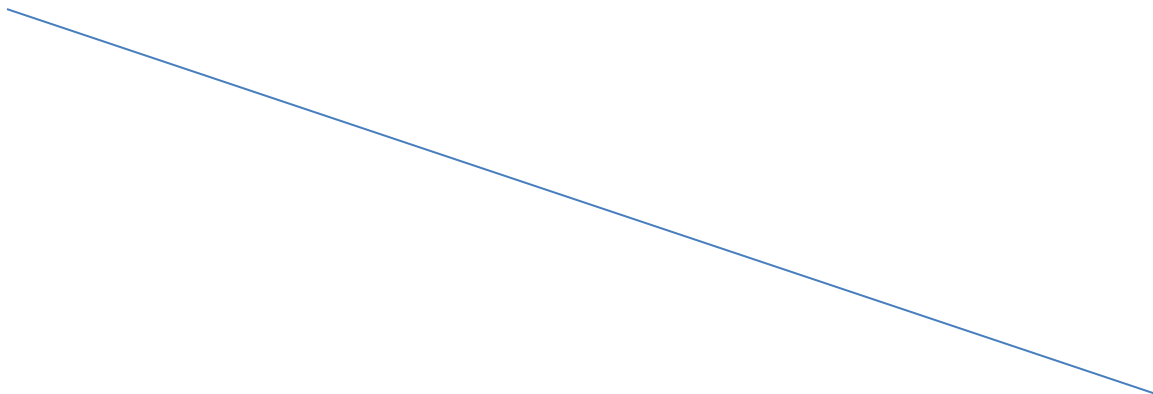



ESTADO DO RIO GRANDE DO SUL
POLÍCIA CIVIL
GABINETE DE INTELIGÊNCIA E ASSUNTOS ESTRATÉGICOS
DIVISÃO DE INTELIGÊNCIA POLICIAL E ANÁLISE CRIMINAL



Placa: IYJ7910

RENAVAM: 1145215197
 Chassi: 8AFAR23L9HJ025277
 Placas Anteriores: NFISCAL

Número Motor: SA2UHJ025277
 Remarcado: Não

Fabricação/Modelo: 2017 / 2017
 Procedência: Estrangeira
 Espécie: Especial
 Categoria: Particular
 Uso:

Tipo: Caminhonete
 Marca: //FORD RANGER LTDCD4A32C
 Cor: Prata
 Combustível: Diesel

Último Licenciamento: 2022 - 16/01/2022

Município: CAMPO BOM

Lacre:

Nro de Série da Placa:

Situação Registro: Em circulação

Nome: FORMELLO FORMAS LTDA
 CNPJ: 09.136.415/0001-61
 Nro.Ident:
 Endereço:

Data Aquisição: 28/02/2018



ESTADO DO RIO GRANDE DO SUL
POLÍCIA CIVIL
GABINETE DE INTELIGÊNCIA E ASSUNTOS ESTRATÉGICOS
DIVISÃO DE INTELIGÊNCIA POLICIAL E ANÁLISE CRIMINAL

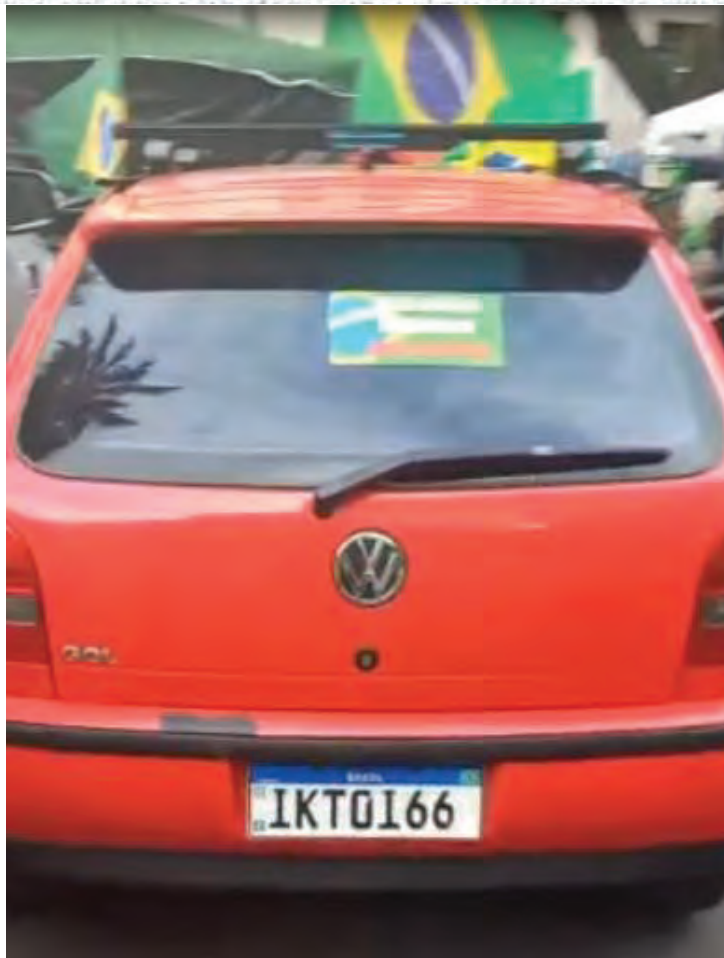

Nome: FABIOLA PIOVESAN SANTOS DREYER

CPF:

Nro.Ident:

Endereço:

Carteira de Identidade Civil

Data Aquisição: 30/12/2020

Além das imagens registradas no centro de Porto Alegre, foram registradas ainda imagens de faixas e bandeiras em São Leopoldo, área de atividade política do candidato DELEGADO HELIOMAR, com mensagens de oposição ao resultado das eleições. Merecem destaque as bandeiras com mensagens "SOS FFAA" e "FORÇAS ARMADAS NOS AJUDEM" presentes nas proximidades da avenida João Correa, em São Leopoldo.



ESTADO DO RIO GRANDE DO SUL
POLÍCIA CIVIL
GABINETE DE INTELIGÊNCIA E ASSUNTOS ESTRATÉGICOS
DIVISÃO DE INTELIGÊNCIA POLICIAL E ANÁLISE CRIMINAL



A respeito da imagem acima, merece ser mencionado que localiza-se publicação do candidato DELEGADO HELIOMAR em que uma menina parece ter sido fotografada no mesmo local em que se encontram posicionadas as faixas



ilustradas na imagem supra. A publicação segue abaixo:



Por fim, foram registradas as seguintes imagens na mesma região de São Leopoldo.





ESTADO DO RIO GRANDE DO SUL
POLÍCIA CIVIL
GABINETE DE INTELIGÊNCIA E ASSUNTOS ESTRATÉGICOS
DIVISÃO DE INTELIGÊNCIA POLICIAL E ANÁLISE CRIMINAL



Essas são as informações coletadas até o momento, as quais devem ser encaminhadas às autoridades competentes, para eventual apuração, eis que ainda carecem de comprovação.
